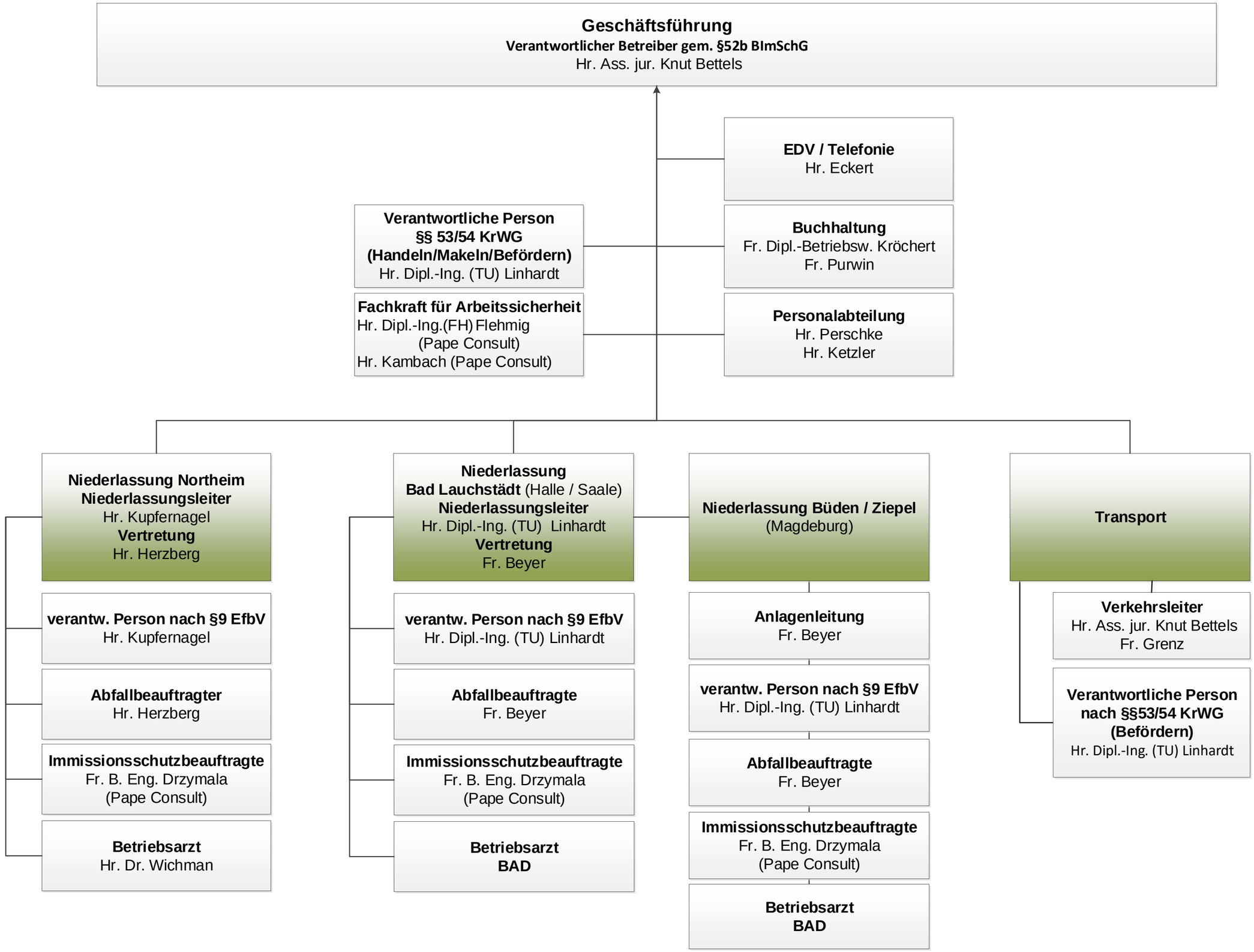
Geschäftsführung
Verantwortlicher Betreiber gem. §52b BImSchG
Hr. Ass. jur. Knut Bettels
EDV / Telefonie
Hr. Eckert
Verantwortliche Person §§ 53/54 KrWG (Handeln/Makeln/Befördern)
Hr. Dipl.-Ing. (TU) Linhardt
Buchhaltung
Fr. Dipl.-Betriebsw. Kröchert
Fr. Purwin
Fachkraft für Arbeitssicherheit
Hr. Dipl.-Ing.(FH) Flehmig (Pape Consult)
Hr. Kambach (Pape Consult)
Personalabteilung
Hr. Perschke
Hr. Ketzler
Niederlassung Northeim
Niederlassungsleiter
Hr. Kupfernagel
Vertretung
Hr. Herzberg
verantw. Person nach §9 EfbV
Hr. Kupfernagel
Abfallbeauftragter
Hr. Herzberg
Immissionsschutzbeauftragte
Fr. B. Eng. Drzymala (Pape Consult)
Betriebsarzt
Hr. Dr. Wichman
Niederlassung Bad Lauchstädt (Halle / Saale)
Niederlassungsleiter
Hr. Dipl.-Ing. (TU) Linhardt
Vertretung
Fr. Beyer
verantw. Person nach §9 EfbV
Hr. Dipl.-Ing. (TU) Linhardt
Abfallbeauftragte
Fr. Beyer
Immissionsschutzbeauftragte
Fr. B. Eng. Drzymala (Pape Consult)
Betriebsarzt
BAD
Niederlassung Büden / Ziepel
(Magdeburg)
Anlagenleitung
Fr. Beyer
verantw. Person nach §9 EfbV
Hr. Dipl.-Ing. (TU) Linhardt
Abfallbeauftragte
Fr. Beyer
Immissionsschutzbeauftragte
Fr. B. Eng. Drzymala (Pape Consult)
Betriebsarzt
BAD
Transport
Verkehrsleiter
Hr. Ass. jur. Knut Bettels
Fr. Grenz
Verantwortliche Person nach §§53/54 KrWG (Befördern)
Hr. Dipl.-Ing. (TU) Linhardt